

CICLOVIA DELLE CRETE SENESI

Progetto di Fattibilità Tecnico Economica

SCHEDE E DOCUMENTAZIONE FOTOGRAFICA QC 10



tecnico incaricato: Arch. Ilaria phd Burzi,
phd in progettazione del paesaggio
ilaria_burzi@hotmail.it
collaboratore: arch. Michela phd Moretti

COMUNE DI ASCIANO
COMUNE DI RAPOLANO TERME

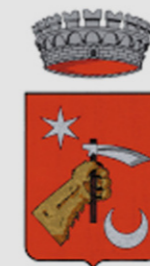



A

Luogo: pod. Collarcole

Tracciato esistente: SI

- tipo strada sterrata carrabile
- dimensioni 4,50/ 5 m
- stato conservativo buono

Note: strada bainca cartografata, a lato sinistro del fiume Ombrone. Pendenza maggiore del 5% per circa 300 ml



CICLOVIA DELLE CRETE SENESI

id tracciato: 03B
comune: ASCIANO

OPZIONE
TRACCIATO n1

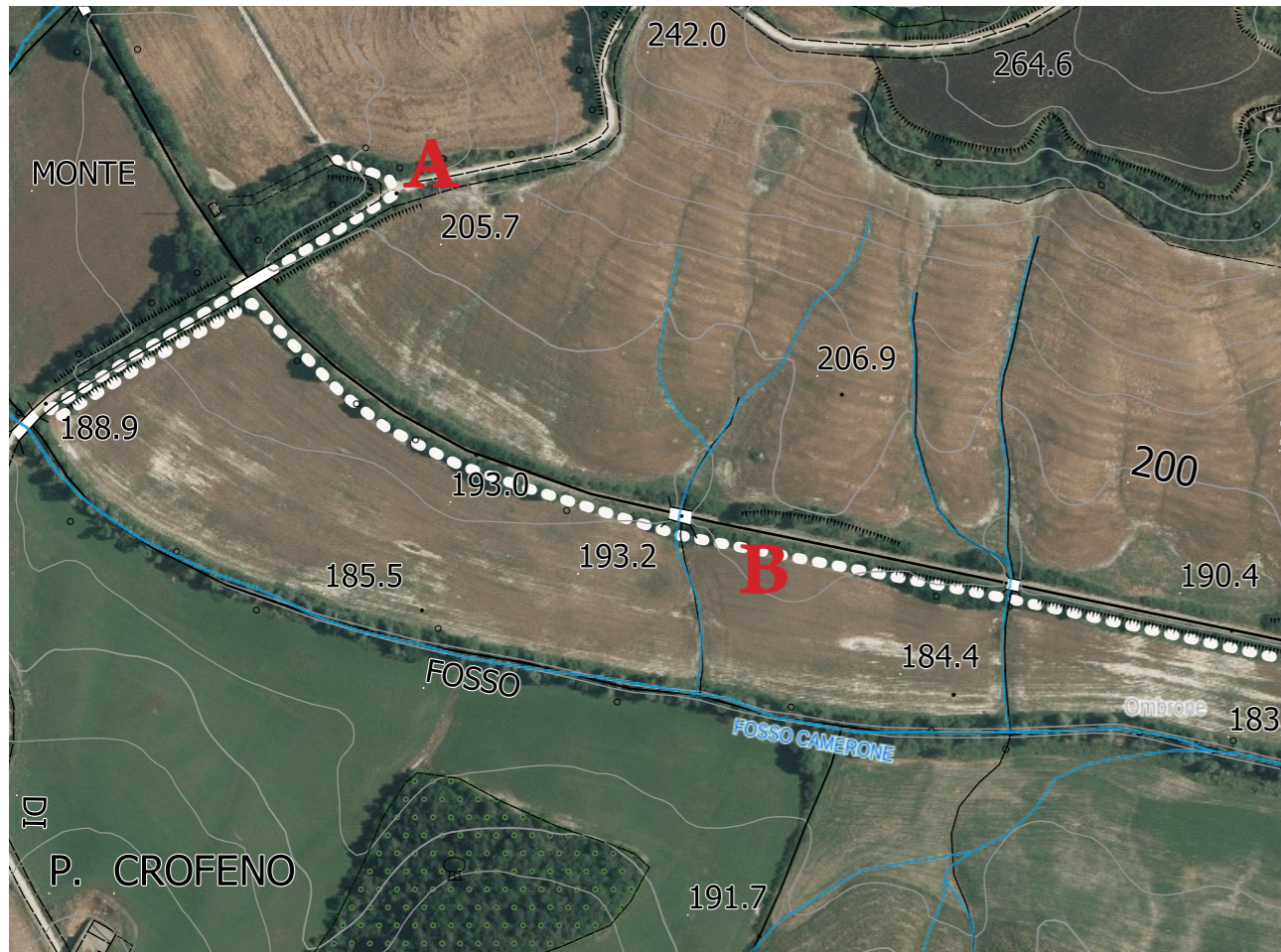

A

A

Luogo: A valle di Monte Sante Marie

Tracciato esistente: SI

- tipo strada sterrata carrabile
- dimensioni 4,50/ 5 m
- stato conservativo buono

Note: tracciato parte del circuito ciclabile di Eroica e Strade Bianche.

B

Luogo: A valle di Monte Sante Marie

Tracciato esistente: NO

- tipo
- dimensioni
- stato conservativo

Note: lato adiacente alla ferrovia, per evitare le erosioni puntuali lungo le sponde torrente Camerone. Presenza sottopasso ferroviario.



Stazione Sante Marie sulla linea ferroviaria Siena Chiusi da ripristinare





A

Luogo: nei pressi del cimitero di ASCIANO

Tracciato esistente: SI

- tipo strada sterrata carrabile
- dimensioni 4,50/ 5 m
- stato conservativo buono

Note: tracciato parte del circuito ciclabile di Eroica e Strade Bianche.

B

Luogo:

Tracciato esistente: SI

- tipo via poderale
- dimensioni 3/3,5 m
- stato conservativo mediocre

Note: vecchia strada di servitù ad un podere oggi abbandonato.





A

A

Luogo: Ombrone, a valle di Rapolano Terme
opzione 2

Tracciato esistente: SI

- tipo strada sterratapoderale
- dimensioni 3/3,5 m
- stato conservativo buono

Note: tracciato poderale dal fondo solido, problemi di erosione, presenza di un vecchio attraversamento diruto a nord

B-C

Luogo: Ombrone a valle di Rapolano Terme
B: opzione 1; C: opzione 3

Tracciato esistente: SI

- tipo via poderale
- dimensioni 3/3,5 m
- stato conservativo mediocre

Note: opzione3: vecchia strada vicinale da recuperare in aprte moficiata (trattoB) in aprte persa. Opzione 1: problemi di erosione





A

Luogo: strada vicinale a valle di Poggio Santa Cecilia

Tracciato esistente: SI

- tipo strada sterrata carrabile
- dimensioni 3/3,5 m
- stato conservativo parzialmente degradato

Note: tracciato dal fondo solido, con problemi di restringimento di corsia in alcuni tratti.



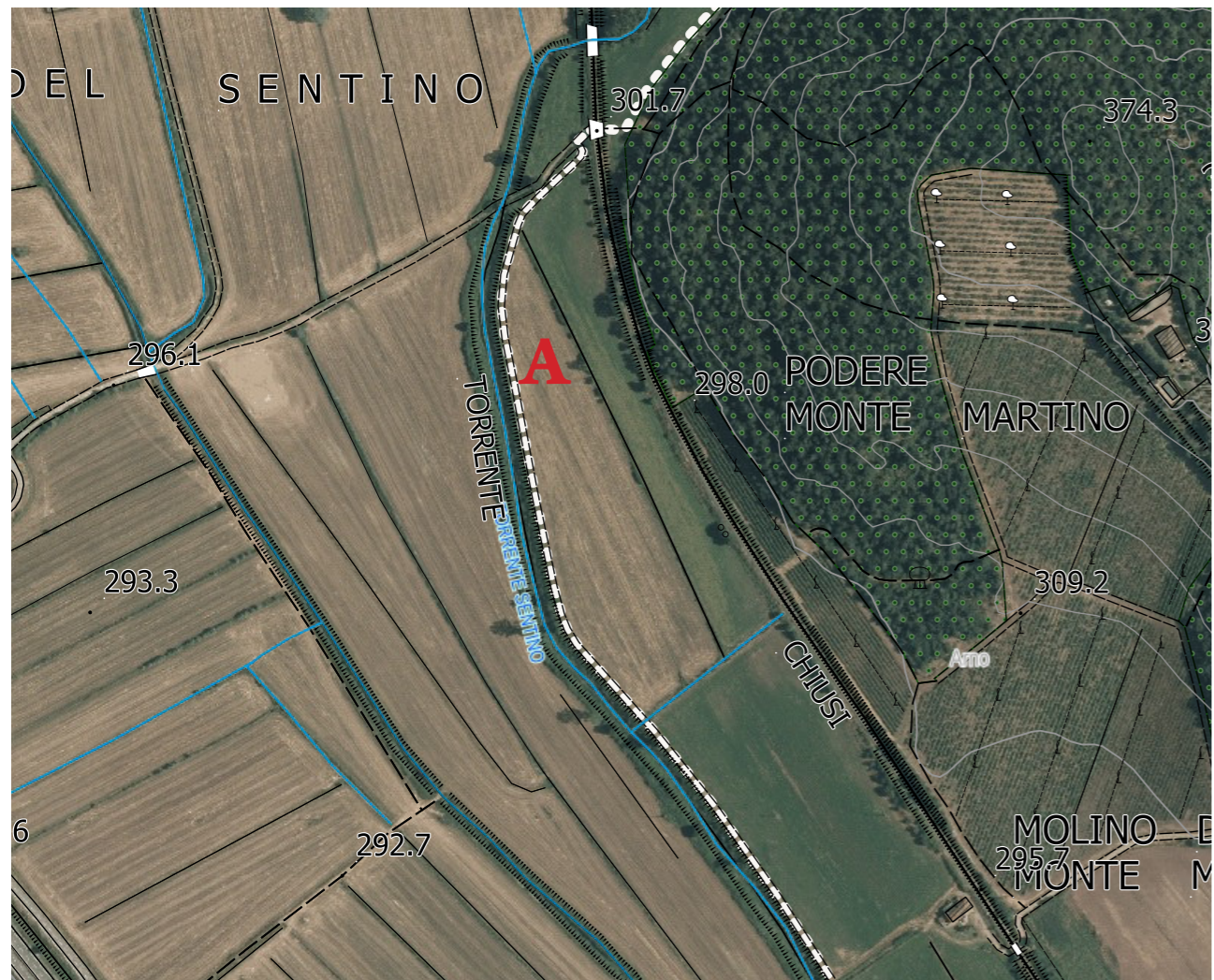

A

Luogo: argine del borro Sentino

Tracciato esistente: NO

- tipo
- dimensioni
- stato conservativo

Note: tratto pianeggiante con sentiero ai margini del borro pericolosità idraulica classe 2. Presenza di sottopasso ferroviario in corrispondenza di una vecchia vicinale abbandonata



CICLOVIA DELLE CRETE SENESI

id tracciato: 03B
 comune: RAPOLANO TERME
 OPZIONE
 TRACCIATO n1



A

Luogo: strada statale dal Sentino verso Sinalunga

Tracciato esistente: SI

- tipo strada carrabile
- dimensioni 5/6 m
- stato conservativo discreto

Note: strada carrabile con traffico giornaliero inferiore alle 500 auto/giorno



CICLOVIA DELLE CRETE SENESI

id tracciato: 03B
 comune: RAPOLANO TERME
 OPZIONE
 TRACCIATO n1